YANCHA

PRISM

太陽電池式　足元灯

TYPE II-8

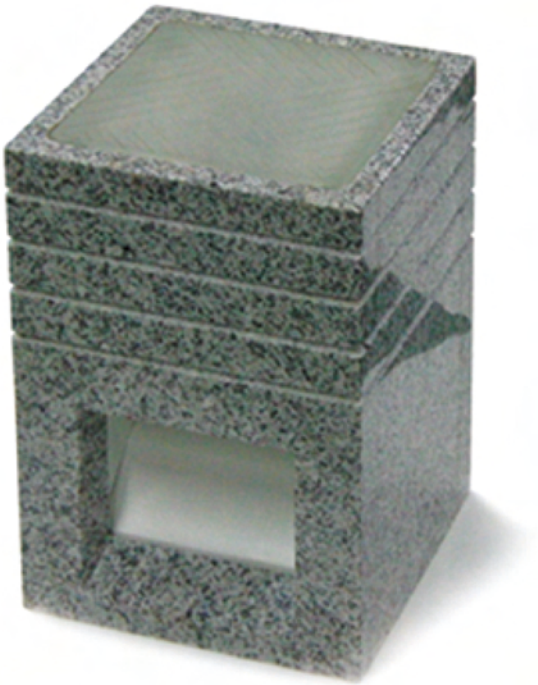

■ **簡単に設置でき、足下の明かりを確保**

アンカーボルトもしくは置くだけでのかんたん設置で、足元の安全、安心感を確保できます。

■ **超高輝度LEDを搭載**

世界最高効率の白色LEDを採用し、太陽光のエネルギーだけで、必要照度を確保しました。

■ **天面にガラスタイルを配置**

強化ガラスを天面に配置し、夜間の安全マーカとしてもご利用いただけます。

設置例

solid-state All-in-one

Solid-State All-In-One

YANCHA

PRISM

	TYPE II-8
太陽電池	1.5W
キャパシター	1000F
LED種別	超高輝度白色（日亜）
LED個数	1
レンズ	非球面集光型
点灯方式	常時点灯
点灯時間	約8時間（満充電時）
サイズ	240X240X350H
写真	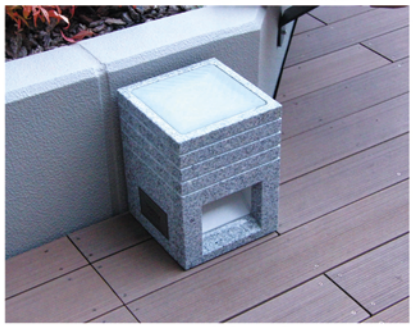

*仕様は予告なく変更する場合があります。

YANCHERS